

Résolvez ces quatre rébus et vous trouverez où aller



<p>REPONSE : Plage de BICAS</p>	<p>POINTS : 2/2</p>
---------------------------------	---------------------



<p>REPONSE : Aldeia do Meco</p>	<p>POINTS : 2/2</p>
---------------------------------	---------------------



<p>REPONSE : Lagoa de ALbufeira</p>	<p>POINTS : 2/2</p>
-------------------------------------	---------------------

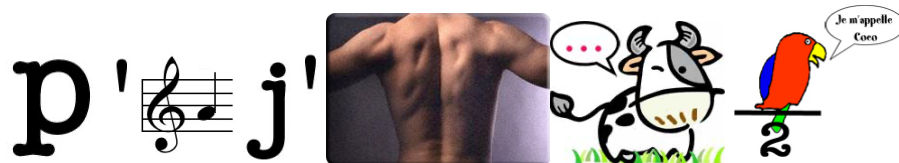

<p>REPONSE : Plage do Meço</p>	<p>POINTS : 2/2</p>
--------------------------------	---------------------

Question 01 :**Vous n'avez qu'à me trouver.... Ou suis-je ?**

Mon premier est un plongeur manqué
Mon deuxième est un divertissement
Mon troisième est une particule nobiliaire
Mon quatrième est un élément signifiant deux fois
Mon cinquième est un cambriolage
Mon tout est un lieu magnifique avec un accès réservé aux personnes agiles

**REPONSE :** EN HAUT DE LA PLAGE DE BICAS**POINTS :** 2/2

Question N° 02:

Si vous avez la réponse à la question précédente, vous savez où je suis

Vous n'avez plus qu'à descendre les marches et surtout ne pas oublier de les compter ? Combien y en a-t-il ?

Faire une photo de l'ensemble de l'équipe en bas de la passerelle

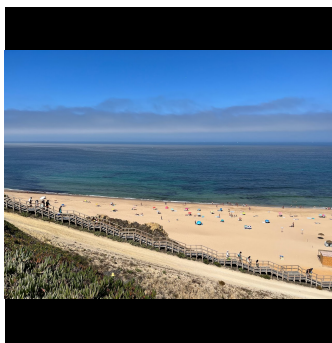

REPONSE :	POINTS :	1/1
PLAGE DE BICAS – PASSERELLE D'ACCES A LA PLAGE		

REPONSE : 174 MARCHES	POINTS :	3/3
PHOTO : OUI NON	POINTS :	5/5

Question n° 03:

Où suis-je et Qui suis-je ?

Quelle est sa superficie ?

Prendre une photo du nom de ce lieu

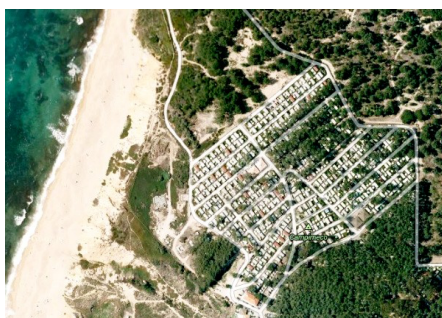

REPONSE OU SUIS-JE ET QUI SUIS-JE ? :	POINTS :	1/1
CAMPING CAMPIMECO – PLAGE DE BICAS		

REPONSE SUPERFICIE : 22000 M2	POINTS :	2/2
PHOTO : OUI NON	POINTS :	1/1

Question 04 :**Où suis-je ?****Sur quel bâtiment ?****Qui m'a peint ?****quelle scène de vie est représentée ?**

LIEU : Mon premier est un bâtiment couvert
 Mon deuxième me protège quand je couds
 Mon troisième est oui en langue germanique
 Mon quatrième est une note de musique
 Mon cinquième est le mois d'une fleur
 Mon sixième est une vache anglaise
 Mon tout est un village de la paroisse de CASTELO



REPONSE : ALDEIA DO MECO

POINTS : 1/1

REPONSE : ESCOLA BASICA

POINTS : 2/2

REPONSE : JOAO CRUZ (Artiste sesimbrense)

POINTS : 2/2

REPONSE : Représentation d'une scène de pêche
XAVEGA

POINTS : 2/2

Question 05 :**Combien de commerces alimentaires dans le village où se trouve la fresque du deuxième**

<p>REPONSE : 3</p> <p>– une épicerie</p> <p>– une boucherie</p> <p>– une poissonnerie</p>	<p>POINTS : 3/3 – 1 point par réponse</p>
<p>PHOTO : OUI NON</p>	<p>POINTS : 3/3 – 1 point par photo</p>

Question 06 : Vous êtes toujours dans votre première destination ...**Combien de restaurants dans la rue do Comercio****Les nommer**

<p>REPONSE : 4</p> <p>NOMS : ACACIO</p> <p>O TROPICAL DO MECO</p> <p>VILLA MECO</p> <p>MUNDIAL</p>	<p>POINTS : 4/4</p>
--	---------------------

**Question 07 : Vous y êtes et vous y restez –
Rendez- vous dans cet endroitle nommer
Trouver l'objet insolite et le ramener**



REPONSE : salon de coiffure et esthétique Aldeia do Meco	POINTS : 2/2
--	--------------

OBJET INSOLITE : Mini bouteille de Piri Plri	POINTS : 2/2
--	--------------

Question 08 : Ou suis-je ?

Ramener une photo de chacune avec un membre de votre équipe : INDICE Chacune dans un lieu différent



REPONSE PHOTO 1: BIBLIOTHEQUE FRIGORIFIQUE ALDEIA DO MECO	POINTS 1/1
PHOTO : OUI NON	POINTS : 1/1

REPONSE PHOTO 2 : BIBLIOTHEQUE FRIGORIFIQUE LAGO DE ALBUFEIRA (à côté de l'école de sports nautiques)	POINTS : 1/1
PHOTO : OUI NON	POINTS : 1/1

Question 09 : Ou suis-je ?

LIEU : Mon premier est une pièce de vaisselle
 Mon deuxième est un pronom personnel
 Mon troisième est un adjectif numéral cardinal
 Mon quatrième est la 13^{ème} lettre de l'alphabet
 Mon cinquième est l'effet d'une onde acoustique
 Mon tout n'est qu'une plage de sable

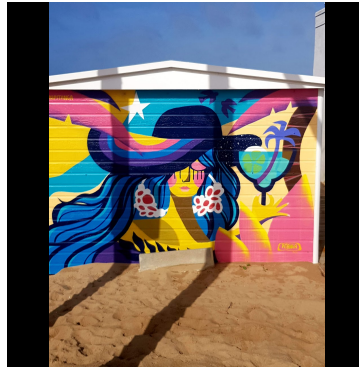

REPONSE : PLAGES DO MECO

POINTS : 1/1

Quelle est le deuxième nom de l'endroit que vous avez trouvé

REPONSE :

PRAIA DO MOINHO BAIXO

POINTS :

1/1

Que s'est il passé en 2013 à cet endroit ?**et à quelle date exacte ?**

REPONSE : NOYADE DE 6 ETUDIANTS

POINTS : 2/2

REPONSE : 15 décembre 2013

POINTS : 1/1

Question 10: Ou suis-je ?

Quelle est l'entreprise qui m'a fabriquée ?

Mon premier est une note de musique
 Mon deuxième est un état indien
 Mon troisième est une préposition
 Mon quatrième est un bâtiment couvert
 Mon cinquième est une extrémité
 Mon sixième est Carabosse
 Mon septième est un rongeur prolifique
 Mon tout est un endroit très pittoresque



REPONSE : LAGOA DE ALBUFEIRA – PASSERELLE
 RELIANT LA LAGUNE A L'OCEAN

POINTS : 1 /1

REPONSE : SOCIETE CARMO DE LISBONNE

POINTS : 1/1

**Question 11 : Où suis-je ?
 Au nombre de combien ?**



REPONSE : LAGOA DE ALBUFEIRA

POINTS : 1 /1

REPONSE : 22 cabanes

POINTS : 1 /1

Question 12 : Comment s'appelle l'école de sports nautiques à l'endroit où se situe la réponse de la question précédente

Quels sports nautiques peut on pratiquer ? au moins 3

REPONSE : ECOLE RUIMERA	POINTS : 1/1
REPONSE : KITE SURF – WINDSURF – CANOE – KAYACK - PADDLE	POINTS : 3 /3 – 1 point par bonne réponse

Question N° 13 : Vous y êtes vous y restez.....

Quel est le nombre des différents modes d'alimentation de la lagune ?

Citez leurs noms et n'oubliez pas de ramener un coquillage

REPONSE : 4	POINTS : 2/2
REPONSE : OCEAN ATLANTIQUE RIVIERE APOSTICA RIVIERE FERRARIA RIVIERE AIANA	POINTS : 5/5 si toutes les bonnes réponses
COQUILLAGE OUI NON	POINTS : 2/2

Comment s'appelle la plage de la Côte Nord de l'endroit où vous vous trouvez ?

REPONSE : PRAIA DA BOCA VELHA	POINTS : 3/3
----------------------------------	--------------

Question n° 14 :**Où suis-je et Qui suis-je
et qu'y fait on ?**

REPONSE :
LAGOA DE ALBUFEIRA

POINTS : 1/1

REPONSE : VIVIERS DE CONCHYCULTURE ET
OSTREICULTURE

POINTS : 2/2

Trouvez qui suis-je en langue portugaise ? et citez un plat typiquement portugais pour chaque photo



<p>PHOTO 1:</p> <p>NOM : BERBIGAO</p> <p>PLAT</p> <p>POINTS : 2/2</p>	<p>PHOTO 2:</p> <p>NOM : AMEIJÓIAS</p> <p>PLAT</p> <p>POINTS : 2/2</p>	<p>PHOTO 3 :</p> <p>NOM : MEXILHOES</p> <p>PLAT</p> <p>POINTS : 2/2</p>
---	--	---



<p>PHOTO 4 : PERCEBES</p> <p>NOM :</p> <p>PLAT</p> <p>POINTS : 2/2</p>	<p>PHOTO 5 : SAPATERIA</p> <p>NOM :</p> <p>PLAT</p> <p>POINTS : 2/2</p>	<p>PHOTO 6 : CARABINEROS</p> <p>NOM :</p> <p>PLAT</p> <p>POINTS : 2/2</p>
--	---	---

Question 15 :**Où suis-je et Qui suis-je ?****Quelle est mon nom exact ?****Quel est en portugais le nom de cette sculpture ?**

REPONSE :LAGOA DE ALBUFEIRA / EGLISE

POINTS : 2/2

REPONSE:

CENTRO PASTORAL PAROQUIAL DE SAN Pedro

POINTS : 2/2

REPONSE?

CORTESIA

POINTS : 3/3

Question 16 :**Combien de municipalités compte SETUBAL****Les classer par ordre alphabétique en sens inversé?**

REPONSE : 1. SINES 2. SETUBAL 3. SESIMBRA 4. SEIXAL 5. SANTIAGO DE CACEM 6. PALMELA 7. MONTIJO 8. MOITA 9. GRANDOIA 10. BARREIRO 11. ALMADA 12. ALCOHETE 13. ALCACER DO SAL	POINTS : 5 /5 si réponses exactes
---	--

HEURE DE DEPART :

HEURE D'ARRIVEE :

TEMPS :

Question subsidiaires : 3 QUESTIONS tirées au sort – 1 pt /bonne réponse

BONUS POINTS :

NOMBRE TOTAL DE POINTS :

/100

PLACE CLASSEMENT GENERAL /