

Résolvez ces rébus et vous trouverez où aller ?

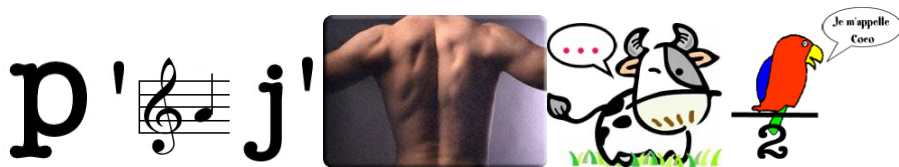

REPONSE : LAGOA DE ALBUFEIRA	POINTS : 2/2
------------------------------	--------------



REPONSE : PLAGES DE MECO	POINTS : 2/2
--------------------------	--------------



REPONSE ALDEIA DO MECO	Points : 2/2
------------------------	--------------



REPONSE : PLAGES DE BICAS	POINTS : 2/2
---------------------------	--------------

Question 01 : Ou suis-je ?**Quelle est l'entreprise qui m'a fabriquée ?**

Mon premier est une note de musique
 Mon deuxième est un état indien
 Mon troisième est une préposition
 Mon quatrième est un bâtiment couvert
 Mon cinquième est une extrémité
 Mon sixième est Carabosse
 Mon septième est un rongeur prolifique
 Mon tout est un endroit très pittoresque



REPONSE : LAGOA DE ALBUFEIRA – PASSERELLE
 RELIANT LA LAGUNE A L'OCEAN

POINTS : 1/1

REPONSE :
 SOCIETE CARMO DE LISBONNE

POINTS : 1/1

Question 02 : Où suis-je ?**Au nombre de combien ?**

REPONSE :
 LAGOA DE ALBUFEIRA

POINTS : 1/1

REPONSE :
 22 CABANES

POINTS : 1/1

Question 03 : Comment s'appelle l'école de sports nautiques à l'endroit où se situe la réponse de la question précédente

Quels sports nautiques peut on pratiquer ? au moins 3

<p>REPONSE :</p> <p>ECOLE RUIMERA</p>	<p>POINTS : 1/1</p>
---------------------------------------	---------------------

<p>REPONSE :</p> <p>KITE SURF – WINDSURF – CANOE – KAYACK - PADDLE</p> <p>(liste non exhaustive)</p>	<p>POINTS : 3/3 1 point par bonne réponse</p>
--	---

Question N° 04 : Vous y êtes vous y restez.....

Quel est le nombre des différents modes d'alimentation de la lagune ?

Citez leurs noms et n'oubliez pas de ramener un coquillage

<p>REPONSE : 4</p>	<p>POINTS : 2/2</p>
<p>REPONSE :</p> <p>OCEAN ATLANTIQUE RIVIERE APOSTICA RIVIERE FERRARIA RIVIERE AIANA</p>	<p>POINTS : 5/5 si toutes les réponses</p>
<p>COQUILLAGE : OUI NON</p>	<p>POINTS : 2/2</p>

Comment s'appelle la plage de la Côte Nord de l'endroit où vous vous trouvez ?

<p>REPONSE : PRAIA DA BOCA VELHA</p>	<p>POINTS : 3/3</p>
--------------------------------------	---------------------

Question n° 05 :
Où suis-je et Qui suis-je
et qu'y fait on ?

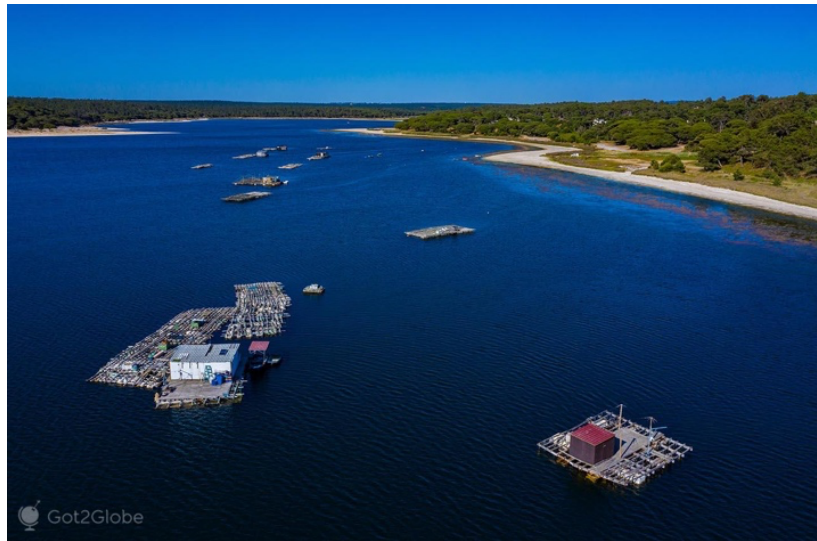

REPONSE : LAGOA DE ALBUFERIA

POINTS : 1/1

REPONSE : VIVIERS DE CONCHYCULTURE ET
OSTREICULTURE

POINTS : 2/2

Trouvez qui suis-je en langue portugaise ? et citez un plat typiquement portugais pour chaque photo



<p>PHOTO 1:</p> <p>NOM : BERBIGAO</p> <p>PLAT</p> <p>POINTS : 2/2</p>	<p>PHOTO 2:</p> <p>NOM : AMEIJÓIAS</p> <p>PLAT</p> <p>POINTS : 2/2</p>	<p>PHOTO 3 :</p> <p>NOM : MEXILHOES</p> <p>PLAT</p> <p>POINTS : 2/2</p>
---	--	---



<p>PHOTO 4:</p> <p>NOM : PERCEBES</p> <p>PLAT</p> <p>POINTS : 2/2</p>	<p>PHOTO 5:</p> <p>NOM : SAPATEIRA</p> <p>PLAT</p> <p>POINTS : 2/2</p>	<p>PHOTO 6 :</p> <p>NOM : CARABINEIROS</p> <p>PLAT</p> <p>POINTS : 2/2</p>
---	--	--

Question 06:**Où suis-je et Qui suis-je ?****Quelle est mon nom exact ?****Quel est en portugais le nom de cette sculpture ?**

REPONSE OU SUIS-JE ET QUI SUIS-JE : LAGOA DE ALBUFEIRA EGLISE	POINTS : 2/2
REPONSE MON NOM : CENTRO PASTORAL PAROQUIAL DE SAN PEDRO	POINTS : 2/2
REPONSE NOM PORTUGAIS DE CETTE SCULPTURE ? CORTESIA	POINTS : 3/3

Question 07 : Où suis-je ?

LIEU : Mon premier est une pièce de vaisselle
Mon deuxième est un pronom personnel
Mon troisième est un adjectif numéral cardinal
Mon quatrième est la 13^{ème} lettre de l'alphabet
Mon cinquième est l'effet d'une onde acoustique
Mon tout n'est qu'une plage de sable

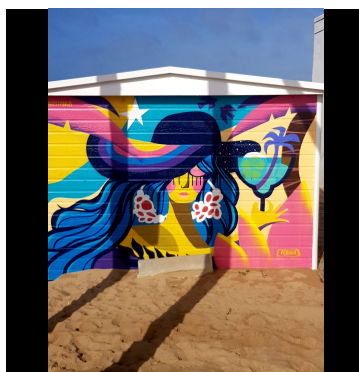

REPONSE : PRAIA DO MECO	POINTS : 1/1
-----------------------------------	---------------------

Quelle est le deuxième nom de l'endroit que vous avez trouvé

REPONSE :	POINTS :
PRAIA DO MOINHO BAIXO	1/1

Que s'est il passé en 2013 à cet endroit ? et à quelle date exacte ?

REPONSE : NOYADE DE 6 ETUDIANTS	POINTS :
REPONSE : 15 décembre 2013	2/2
	POINTS :
	1/1

Question 08 :**Où suis-je ?****Sur quel bâtiment ?****Qui m'a peint ?****quelle scène de vie est représentée ?**

LIEU : Mon premier est un bâtiment couvert
 Mon deuxième me protège quand je couds
 Mon troisième est oui en langue germanique
 Mon quatrième est une note de musique
 Mon cinquième est le mois d'une fleur
 Mon sixième est une vache anglaise
 Mon tout est un village de la paroisse de CASTELO



REPONSE : ALDEIA DO MECO	POINTS :
REPONSE : ESCOLA BASICA	1/1
REPONSE : JOA CRUZ (artiste sesimbrense)	POINTS :
REPONSE : représentation d'une scène de pêche	2/2
XAVEGA	POINTS :
	2/2

Question 09 :

**Combien de commerces alimentaires dans le village où se trouve la fresque de la question 1
Les nommer et prendre une photo**

REPONSE :3 Une épicerie Une boucherie Une poissonnerie	POINTS : 3/3 -1point par réponse
3 PHOTOS : OUI NON	POINTS : 3/3 - 1 point par photo

Question 10 : Vous êtes toujours dans votre première destination Combien de restaurants dans la rue do Comercio – Les nommer

REPONSE NOMBRE :4 NOMS : ACACIO O TROPICAL DO MECO VILLA MECO MUNDIAL	POINTS : 4/4 – 1 point par réponse
---	---

**Question 11 : Vous y êtes et vous y restez - Rendez- vous dans cet endroit le nommer
Trouver l'objet insolite et le ramener**



REPONSE : SALON DE COIFFURE	POINTS : 2 /2
------------------------------------	----------------------

REPONSE : Mini bouteille de Piri Piri	POINTS : 2 /2
--	----------------------

Question 12 :

Ou suis-je ? Ramener une photo de chacune avec un membre de votre équipe : INDICE Chacune dans un lieu différent



REPONSE : BIBLIOTHEQUE FRIGORIFIQUE ALDEIA DO MECO PHOTO : OUI NON	POINTS 1 /1 POINTS : 1 /1
--	--

REPONSE : BIBLIOTHEQUE FRIGORIFIQUE DE LAGOA DE ALBUFEIRA PHOTO : OUI NON	POINTS : 1 /1 POINTS : 1 /1
---	--

Question 13 :

Vous n'avez qu'à me trouver.... Ou suis-je ?

Mon premier est un plongeon manqué
 Mon deuxième est un divertissement
 Mon troisième est une particule nobiliaire
 Mon quatrième est un élément signifiant deux fois
 Mon cinquième est un cambriolage
 Mon tout est un lieu magnifique avec un accès réservé aux personnes agiles



REPONSE : EN HAUT DE LA PLAGE DE BICAS	POINTS : 2/2
---	---------------------

Question N° 14 :

Si vous avez la réponse à la question précédente, vous savez où je suis

Vous n'avez plus qu'à descendre les marches et surtout ne pas oublier de les compter ?

Combien y en a-t-il ?

Faire une photo de l'ensemble de l'équipe en bas de la passerelle

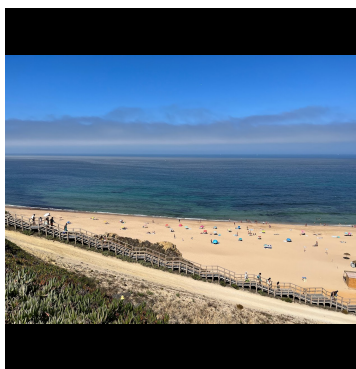

REPONSE : PLAGE DE BICAS _ PASSERELLE D'ACCES A LA PLAGE	POINTS : 1/1
---	--------------

REPONSE NOMBRE DE MARCHES : 174	POINTS : 3/3
PHOTO : OUI NON	POINTS : 5/5

Question n° 15 : Où suis-je et Qui suis-je ?

Prendre une photo du nom de ce lieu

Quelle est sa superficie ?

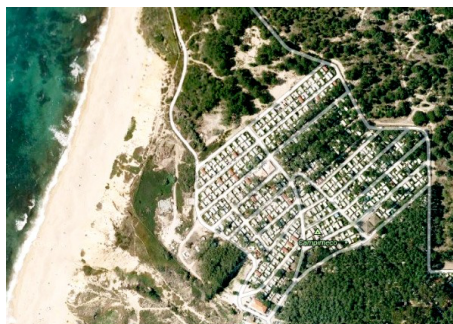

REPONSE: CAMPING CAMPIMECO – PLAGE DE BICAS	POINTS : 1/1
--	--------------

REPONSE : 22000 M2	POINTS : 2/2
PHOTO : OUI NON	POINTS : 1/1

Question 16 :**Combien de municipalités compte SETUBAL****Les classer par ordre alphabétique en sens inversé?**

REPONSE : 1. SINES 2. SETUBAL 3. SESIMBRA 4. SEIXAL 5. SANTIAGO DE CACEM 6. PALMELA 7. MONTIJO 8. MOITA 9. GRANDOIA 10. BARREIRO 11. ALMADA 12. ALCOHETE 13. ALCACER DO SAL	POINTS : 5/5 si réponses exactes
---	---

HEURE DE DEPART :

HEURE D'ARRIVEE :

TEMPS :

Question subsidiaires : 3 QUESTIONS tirées au sort – 1 pt /bonne réponse

BONUS POINTS :

NOMBRE TOTAL DE POINTS :

PLACE CLASSEMENT GENERAL :